

Mr Meftah Ch..69 ans douleur thoracique droite depuis quelque semaines.

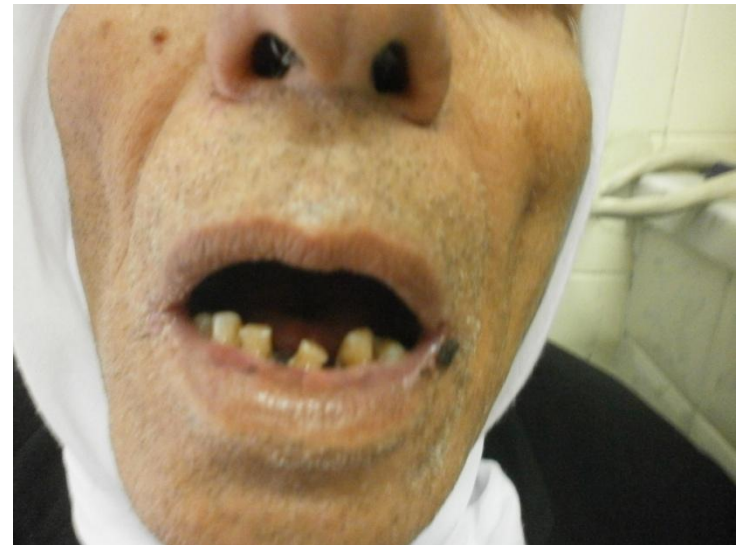
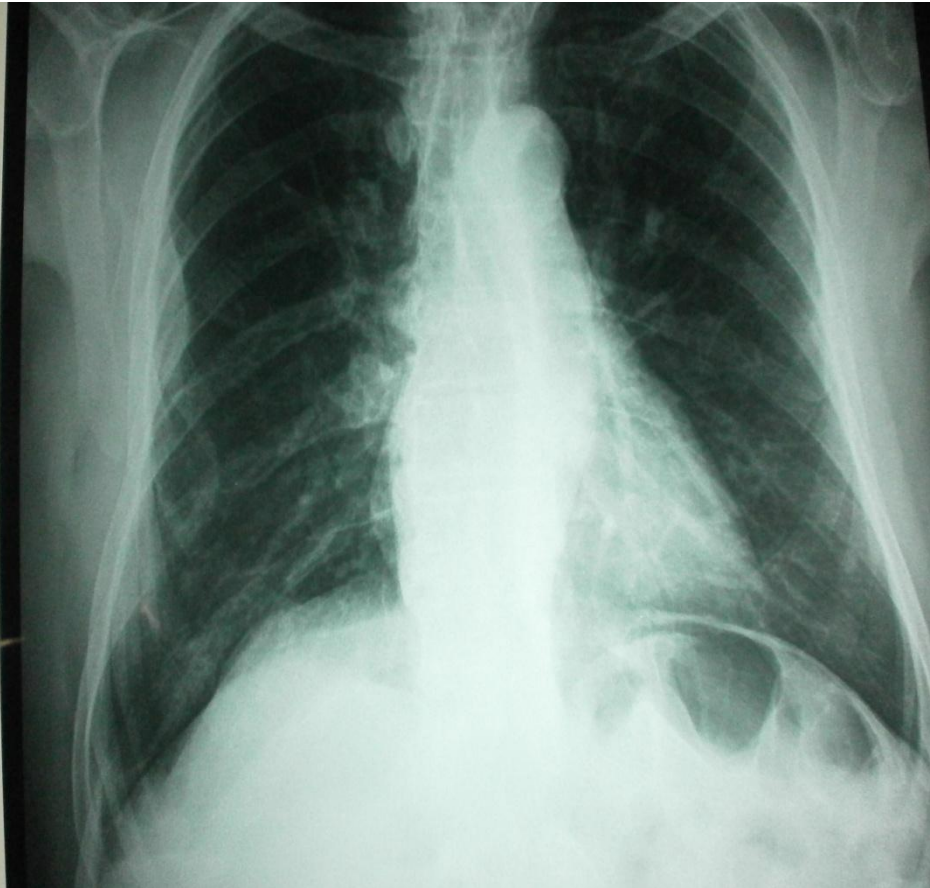

HEMOPATHIE

NFS HB 10gr/L. GB 8400(PN 60%) **Plaquettes 60 000**

SYNDROME PARITALE



Perlèche et ulcération Croutese des commissures des lèvres. Ulcération de la langue

